SOUTIEN MAMMAIRE EN POSITION COUCHÉE POUR SPECT/CT - PET/CT

Le support mammaire est spécialement conçu pour permettre à la patiente d'adopter une position confortable pendant la procédure médicale

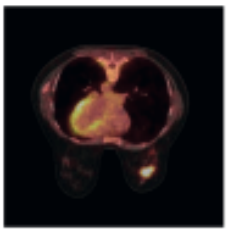

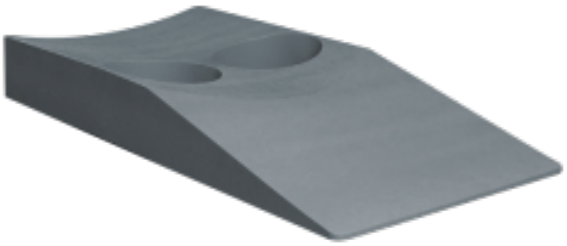

Description du produit :

Le support mammaire est spécialement conçu pour permettre à la patiente d'adopter une position confortable pendant la procédure de mise en décubitus ventral en SPECT/CT - PET/CT, tout en maintenant un alignement correct.

Principales applications :

- Recherche

- Hôpital

Dimensions :

95 x 45 x 12 (LxLxH en cm)

Accessoires :

886.088 Appui-tête avant 886.091 Cale d'extension

Accessoires positionnement patient: Aucun, Appui-tête, Cale de rallonge, Appui-tête et Calle de rallonge

Référence : 886.0XX