SUPPORT POUR LES MAINS POUR SPECT/CT - PET/CT

**Le support de main est spécialement conçu pour faciliter une position confortable pour le patient durant les procédures médicales.**

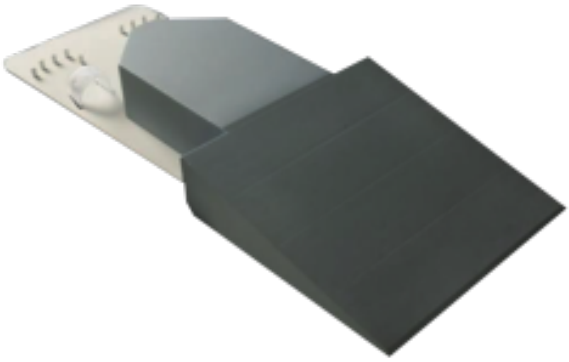

## Description du produit :

Le support de main est spécialement conçu pour faciliter une position confortable pour le patient pendant les procédures médicales en SPECT/CT - PET/CT, tout en maintenant un alignement correct. Ce produit offre une bonne stabilité et une bonne reproductibilité en ce qui concerne l'imagerie des mains dans une position fixe.

Principales applications :

- Recherche

- Hôpital

Dimensions :

(l x b x h) 120 x 48 x 13 cm env.

Référence : 935.200