

FOAMFIT - CALE DE POSITIONNEMENT RECTANGULAIRE EN MOUSSE AIDE DE POSITIONNEMENT EN MOUSSE PARFAITEMENT HYGIÉNIQUE

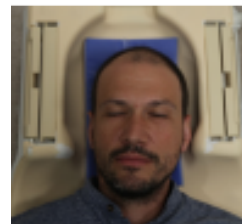
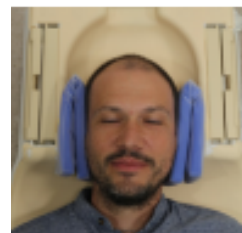

Description du produit :

Les cales de positionnement **FoamFit** sont fabriquées à partir d'une mousse souple et sont soudées dans une feuille de PU durable. Leur flexibilité et leur adaptabilité les rendent particulièrement adaptés à une utilisation à l'intérieur de l'antenne, où ils fournissent un soutien optimal entre le patient et l'antenne.

Fiche Technique

Dimension: 13 x 8 x 2 cm, 36 x 8 x 2 cm, 28 x 18 x 1 cm, 30 x 10 x 2 cm, 18 x 8 x 2 cm

Référence : PEARL1150X